

ПРОФЕССИОНАЛЬНЫЕ ПРОТОКОЛЫ УХОДОВ ЗА КОЖЕЙ ЛИЦА

ENERGY LIFT

КОСМЕТО-ХИРУРГИЯ И МОРФО ЛИФТИНГ
ФАКТОРЫ РОСТА И FGF-2

Контур лица (восстановление - похудение)
Уменьшение жировых отложений (шея и подбородок)



ERICSON
LABORATOIRE

ИЗ ЧЕГО СОСТОИТ НАША КОЖА?

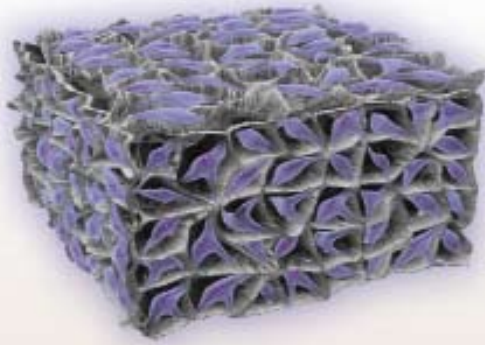

Наука подтвердила, что кожа начинает стареть после 25 лет. Процесс деления клеток замедляется, а уровень запаса влаги в глубоких соединительных тканях понижается. Это сопровождается потерей сопротивления внешним воздействиям. Волокна дермы теряют эластичность, что приводит к появлению мелких морщинок и морщин. С возрастом морфология и функционирование различных структур кожи изменяются, и главным последствием этого изменения является деградация функций защиты, регенерации, восприятия и терморегуляции.

Особенно значительные повреждения происходят в дерме; с возрастом она теряет почти 20% своей толщины. Нехватка тонуса, то есть дряблость кожи, в основном вызвана дистрофией дермальных тканей.

Причиной старения тканей являются:

- Торможение процесса деления клеток и клеточного синтеза,
- Деградация волокон коллагена и эластина.

ОСНОВА ВНЕКЛЕТОЧНОГО МАТРИКСА: ПРОТЕОГЛИКАНЫ И ГЛИКОЗАМИНОГЛИКАНЫ (ГАГ)

Внеклеточный матрикс вырабатывается фибробластами и образован соединительными тканями (коллагеном и эластином), погруженными в межклеточное вещество, и структурными и связующими гликозопротеинами. Межклеточное вещество создают протеогликаны и гликозаминогликаны (ГАГ). Протеогликан – это соединение белка и гликозаминогликана. Молекулы протеогликана необходимы для коллагеновых волокон, так как они захватывают и удерживают влагу, обеспечивая хорошую упругость тканей, то есть их способность растягиваться и возвращаться к исходному состоянию при каждом мимическом движении. Можно сказать, что внеклеточный матрикс –

это настоящая естественная губка. Поскольку синтез протеогликанов с возрастом замедляется, это влечет за собой обезвоживание глубоких слоев кожи. Число фибробластов в зрелой коже невелико, а процесс их синтеза приторможен. Синтез протеогликанов и гликозаминогликанов также замедляется, и внеклеточный матрикс дермы видоизменяется. Дерма становится более дряблой, она не обеспечивает нормальной поддержки эпидермиса, что и приводит к появлению морщин.

ФАКТОРЫ РОСТА КОЖИ

ЧТО ТАКОЕ “ФАКТОРЫ РОСТА”???

Наши ученые предложили новую передовую стратегию в борьбе со старением кожи: ЗАЩИТУ ФАКТОРОВ РОСТА КОЖИ.

Факторы роста – это естественные молекулы нашего организма. Они представляют собой белки или пептиды. В составе кожи можно идентифицировать несколько факторов роста: эпидермальный фактор роста (EGF), фактор роста производных тромбоцитов (PDGF), фактор роста сосудистого эндотелия (VEGF), а также фактор роста фибробластов (FIBROBLAST GROWTH FACTOR или FGF), который выполняет

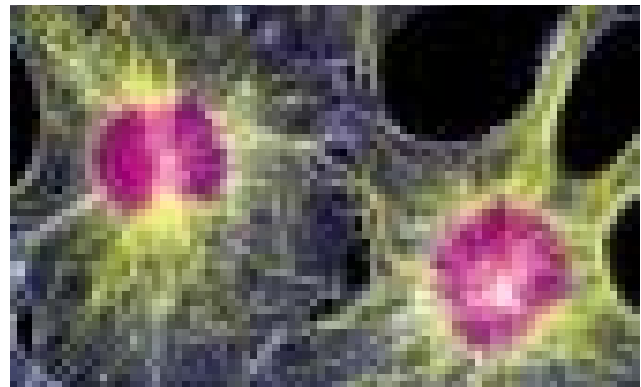

многочисленные физиологические функции. Самым главным фактором роста является FGF-2, который еще называют FGF-β. Это основной фактор роста, ответственный за широкий спектр функций, к числу которых относятся ОБНОВЛЕНИЕ КЛЕТОК и ДЕЛЕНИЕ ФИБРОБЛАСТОВ – клеток, которые отвечают за синтез макромолекул матрикса, протеогликанов, необходимых для обеспечения целостности тканей.

ЗАПАТЕНТОВАННАЯ НОВИНКА : ЛАЙНФАКТОР



Наши исследовательские центры проявляют большой интерес к новому активному веществу для борьбы с морщинами, которое получило название LINEFACTOR и обладает удивительными свойствами. Это разработанное научной лабораторией и запатентованное активное вещество было создано в результате строгой селекции и очистки семян гинкго. LINEFACTOR – это новый авангардный противозрастной комплекс, способный поддерживать уровень активности факторов роста FGF-2 за счет имитации естественной защиты, которую обеспечивают некоторые протеогликаны внеклеточного матрикса. Многочисленные опыты и испытания позволили подтвердить действие LINEFACTOR.

ИССЛЕДОВАНИЕ ДЕЛЕНИЯ КЛЕТОК:

Это исследование подтвердило, что фактор роста FGF-2, предохраняемый LINEFACTOR и помещенный в условия температурного стресса, способен выполнять роль стимулятора клеточного деления фибробластов. Было установлено, что активность процесса деления клеток увеличилась на 148%.

ИССЛЕДОВАНИЕ СИНТЕЗА КОЛЛАГЕНА:

LINEFACTOR способен в значительной степени активировать процесс синтеза коллагена фибробластами стареющей дермы.

ИССЛЕДОВАНИЕ СИНТЕЗА

ГЛИКОЗАМИНОГЛИКАНОВ:

Защита факторов роста FGF-2 с помощью LINEFACTOR позволяет значительно ускорить процесс синтеза гликозаминогликанов в фибробластах зрелой кожи человека.

Повышение синтеза сульфатных ГАГ естественным образом усиливает защиту FGF-2. Это подтверждается фактом восстановления дермы и доказывает, что подобный гепаран-сульфату биологический комплекс LINEFACTOR полностью выполняет свою роль защитника факторов роста.

Стимуляция синтеза коллагена (%)

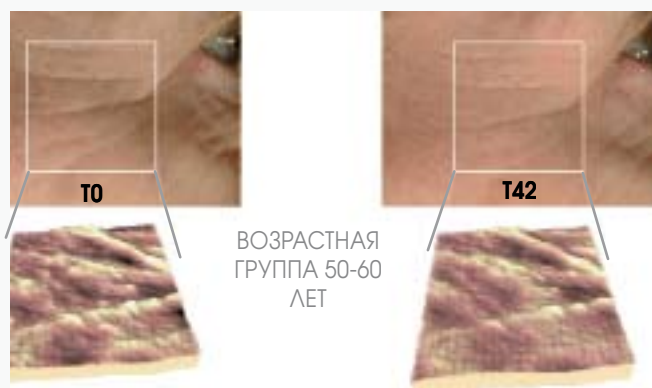
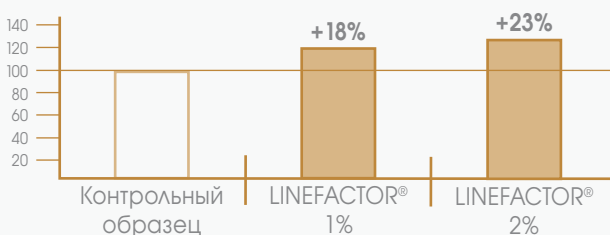

УДИВИТЕЛЬНО!!! КЛИНИЧЕСКАЯ ОЦЕНКА БИОМЕХАНИЧЕСКИХ СВОЙСТВ КОЖИ ДАЛА ПОРАЗИТЕЛЬНЫЕ РЕЗУЛЬТАТЫ!!!

После 42-дневных испытаний на добровольцах двух возрастных групп 40/50 лет и 50/60 лет, которые использовали препараты, содержавшие LINEFACTOR, отметили, что текстура кожи изменилась в положительную сторону на + 45% и + 100% соответственно. Эластичность кожи также увеличилась, соответственно на + 28% и + 25%.

Клинические испытания показали, что LINEFACTOR:

- Возмещает потерю эластичности,
- Значительно уменьшает число морщин,
- Улучшает текстуру кожи, причем, чем старше человек, тем очевиднее результат.

Оценка состояния кожи показала, что кожа стала более плотной и упругой, и ее текстура изменилась в лучшую сторону. Специалисты, оценивавшие состояние кожи в двух возрастных группах (40-50 и 50-60 лет), подтвердили, что с точки зрения упругости и текстуры кожа помолодела на десять лет ВСЕГО за 42 дня.

СФЕРЫ ГИАЛУРОНОВОЙ КИСЛОТЫ

Глубокие морщины возникают в результате механических нагрузок, связанных с мимикой лица. В отличие от мелких морщинок они не исчезают даже тогда, когда лицо находится в покое.

ERICSON LABORATOIRE, основываясь на достижениях эстетической хирургии, предложили запатентованную методику безынекционного «филлинга» с использованием биологически совместимых материалов для заполнения глубоких морщин.

«ЛИФТИНГ + ЛИПОЛИЗ» ДЛЯ ВОССТАНОВЛЕНИЯ ОВАЛА ЛИЦА

УДИВИТЕЛЬНЫЙ НОВАТОРСКИЙ МЕТОД!!!

Причины, по которым лицо становится слишком полным или тяжёлым, многочисленны: лишний вес, усталость, последствия беременности, гормональные изменения или же просто естественное строение. Жировые отложения скапливаются в подкожном слое и постепенно мигрируют в нижнюю часть лица. Наиболее радикальное решение этой проблемы предлагает эстетическая хирургия. Но и «безоперационная дермокосметика» добилась большого прогресса и может в настоящее время предложить альтернативные инновационные методы... Мы можем воспользоваться сегодня плодами удивительных научных открытий. Теперь мы действительно можем затормозить процесс образования подкожного жира и стимулировать выработку коллагена!!!

Предлагаемый нами метод основан на воздействии **ОДНОЙ МОЛЕКУЛЫ** на две основные проблемы:

- **ПОХУДЕНИЕ** и уменьшение жировых отложений в области щек и двойного подбородка.

- **ПОВЫШЕНИЕ УПРУГОСТИ** кожных тканей для восстановления овала лица.

Но сначала нам бы хотелось поговорить о...

ДИФФЕРЕНЦИРОВКЕ АДИПОЦИТОВ

Адиipoцит образуется из стволовых мезенхимальных клеток. В ходе дифференцировки эти стволовые клетки преобразуются сначала в адипобласты (недифференцированные клетки), затем в фибробласты-преадипоциты, и

наконец в зрелые адипоциты, единственные клетки, обладающие способностью накапливать триглицериды.

НОВОЕ ОТКРЫТИЕ!!!

Было установлено, что преадипоциты вырабатывают коллаген типа 1, а зрелые адипоциты теряют эту способность.

Таким образом, преадипоциты прежде, чем начать процесс образования жиров, вырабатывают коллаген. Они утрачивают эту способность, как только преобразуются в адипоциты. Следовательно, возникает вопрос: можем ли мы заставить преадипоциты вырабатывать коллаген вместо того, чтобы образовывать жиры?

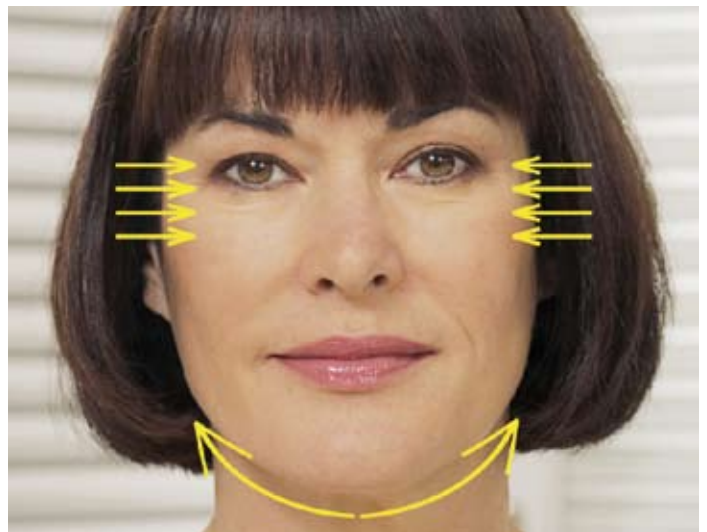

ПРОЦЕДУРА МОРФО ЛИФТИНГ: 2 ЗОНЫ - 2 ДЕЙСТВИЯ - 2 КОНТРАСТНЫХ ОЩУЩЕНИЯ

Процедура МОРФО ЛИФТИНГ с эффектом «РЕКОНСТРУКЦИИ ЛИЦА»

Эта оригинальная и уникальная в своем роде «безоперационная» процедура чрезвычайно эффективна и позволяет полностью моделировать овал лица с помощью двух противоположных действий.

1-й этап: Сочетание **МАСКА МОРФО-ФИЛЛ** + **СЫВОРОТКА МОРФО-ФИЛЛ** обладает совершенно особым воздействием. Эффект «филлинга» позволяет заполнить не только впалые участки лица, но и морщины. В состав этих концентрированных средств включена гиалуроновая кислота, которая увеличивает объем кожных тканей и разглаживает локальные морщины (вокруг глаз, на лбу и т.д.)

2-й этап: Удивительное сочетание - **МАСКА МОРФО-СЛИМ** + **СЫВОРОТКА МОРФО-СЛИМ** воздействует на жировые отложения на щеках и шее и позволяет моделировать отяжелевшие участки лица. Следует отметить также совершенно особое активное вещество, которое позволяет снизить процесс образования жировых клеток, чтобы стимулировать процесс выработки нового коллагена. Превосходные результаты достигаются при моделировании шеи за счет активации фибробластов и заметного повышения упругости участков провисшей кожи. Вы

почувствуете, что кожа мгновенно подтянулась.

2 приятных ощущения: применение в ходе процедуры двух взаимодополняющих термических масок создает два контрастных и очень приятных ощущения:

- **МАСКА МОРФО-ФИЛЛ** : **ЛЕГКАЯ ПРОХЛАДА**
Уменьшение притока крови, ослабление головной боли, снятие мышечного напряжения в зоне вокруг глаз и на лбу.

- **МАСКА МОРФО-СЛИМ**: **МЯГКОЕ ТЕПЛО**
Липолиз, снятие мышечного напряжения в области челюсти и шеи.



КОРАЛЛИН: СИНТЕЗ КОЛЛАГЕНА ВМЕСТО ОБРАЗОВАНИЯ ЖИРОВ



Кораллина – это красная водоросль особого вида (*Corallina officinalis*) с высоким содержанием кальция. Из экстракта этой водоросли было получено новое активное вещество – CORALLINE. Это удивительное вещество способно затормозить процесс дифференцировки адипоцитов, чтобы стимулировать синтез коллагена 1 недифференцированными адипоцитами. Как это стало возможным? Было установлено, что входящий в состав комплекса CORALLINE кальций служит регулятором процесса преобразования преадипоцитов в зрелые адипоциты. Благодаря этому клетки стабилизируются на стадии образования преадипоцитов и синтезируют волокна коллагена в большом количестве.

Особенно полезно нанесение препарата с комплексом CORALLINE на подбородок и шею, где зачастую образуются некрасивые жировые отложения. CORALLINE является ингибитором фосфодиэстеразы, тормозит липогенез (процесс накопления жиров) и стимулирует липолиз (процесс расщепления жиров).

При этом заново моделируется овал лица. То есть в этой зоне мы блокируем образование жирового слоя и тем самым заставляем клетки вырабатывать новый коллаген. В результате возникает эффект лифтинга и тонус кожи повышается.



СФЕРЫ ГИАЛУРОНОВОЙ КИСЛОТЫ: МОЛЕКУЛЯРНАЯ ГУБКА

ЭФФЕКТ ЗАПОЛНЕНИЯ С ПОМОЩЬЮ СФЕР ГИАЛУРОНОВОЙ КИСЛОТЫ.

В обезвоженном состоянии они имеют произвольный размер и форму, но при контакте с водой превращаются в геометрически правильные сферы: их объем значительно увеличивается (в 30 раз) через 10 минут. Сразу после применения препарата, сферы гиалуроновой кислоты размещаются во впадинах рельефа и впитывают влагу, испаряющуюся с поверхности кожи (TEWL). ГИАЛУРОНОВАЯ КИСЛОТА широко известна своими высокими гигроскопическими свойствами, благодаря которым ее часто называют МОЛЕКУЛЯРНОЙ ГУБКОЙ. Попав на поверх-

ность кожи, эти «мини-ловушки» легко проникают в наружные слои эпидермиса и превращаются в «мини-резервуары» воды. Они выполняют физиологическую функцию резервуара и механическую функцию подушки, улучшая биомеханические характеристики кожи, такие как эластичность и упругость. Благодаря удивительным свойствам «молекулярной губки» сферы гиалуроновой кислоты разбухают и осуществляют обратное давление на поверхность эпидермиса, разглаживая рельеф кожи.

ВИЗУАЛИЗАЦИЯ УВЕЛИЧЕНИЯ ОБЪЕМА

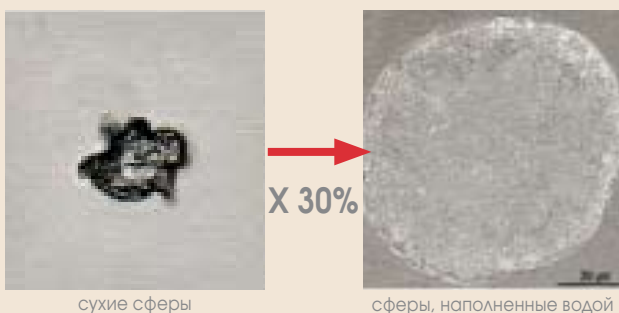

ПРИНЦИП ЗАПОЛНЕНИЯ МОРЩИН проникновение в эпидермис и заполнение водой

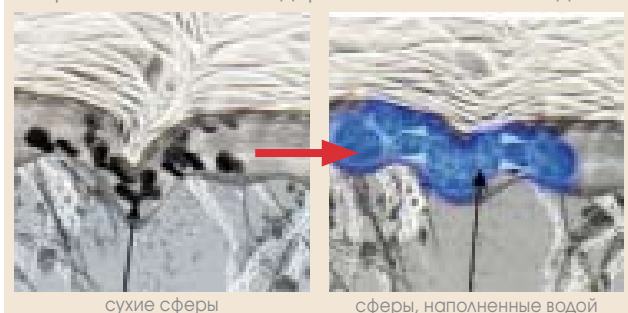

ЛИНИЯ КОСМЕТИЧЕСКИХ СРЕДСТВ ENERGY LIFT

ПРЕПАРАТ	ДЕЙСТВИЕ	АКТИВНЫЕ КОМПОНЕНТЫ	ДЕЙСТВИЕ
ОЧИЩАЮЩЕЕ МОЛОЧКО ВИТАЛИТИ Для домашнего ухода: Арт. E559 – Флакон 250 мл Для профессионального использования: Арт. E567 – Флакон 500 мл	Снимает макияж и мягко очищает кожу. Предохраняет гидролипидную пленку.	● ЛАЙНФАКТОР® ● ЭКСТРАКТ АРБУЗА	Стимулирует синтез и защиту факторов роста фибробластов (FGF-2). Обладает высоким содержанием AGE, смягчает кожу.
ТОНИК ВИТАЛИТИ Для домашнего ухода: Арт. E560 – Флакон 250 мл Для профессионального использования: Арт. E568 – Флакон 500 мл	Идеальное комплексное средство для снятия макияжа. Мягко очищает, освежает и успокаивает кожу.	● ЛАЙНФАКТОР® ● ЭКСТРАКТ АРБУЗА	Стимулирует синтез и защиту факторов роста фибробластов (FGF-2). Обладает высоким содержанием AGE, смягчает кожу.
КРЕМ СУПЕР-ЛИФТИНГ Для домашнего ухода: Арт. E553 – Банка 50 мл Для профессионального использования: Арт. E561 – Туба 200 мл	Тонизирующий крем с мгновенным эффектом лифтинга.	● ЛАЙНФАКТОР® ● ЭКСТРАКТ ИМБИРЯ ● ТРИТИЗОЛ	Стимулирует синтез и защиту факторов роста фибробластов (FGF-2). Стимулирует, тонизирует. Мгновенный лифтинговый эффект.
АКТИВНЫЙ ВОССТАНАВЛИВАЮЩИЙ КРЕМ Для домашнего ухода: Арт. E554 – Банка 50 мл Для профессионального использования: Арт. E562 – Туба 200 мл	Регенерирующий и восстанавливающий крем, укрепляет защитный барьер кожи.	● ЛАЙНФАКТОР® ● ТРИТИЗОЛ ● ЗЕРНА ГРАНАТА ● АБРИКОСОВОЕ МАСЛО	Стимулирует синтез и защиту факторов роста фибробластов (FGF-2). Подтягивает, повышает упругость кожи. Защищает, обладает антивозрастными свойствами. Обладает высоким содержанием AGE, тонизирует кожу.
КРЕМ МУЛЬТИ-РИЧАРЖ Для домашнего ухода: Арт. E555 – Банка 50 мл Для профессионального использования: Арт. E563 – Туба 200 мл	Питательный, регенерирующий и восстанавливающий крем против морщин. Восполняет резервы усталой кожи.	● ЛАЙНФАКТОР® ● ТРИТИЗОЛ ● МАСЛА ЧЕРНОГО МАКА АБИССИНИИ И МУСКАТНОЙ РОЗЫ	Стимулирует синтез и защиту факторов роста фибробластов (FGF-2). Подтягивает, повышает упругость кожи. Обладает высоким содержанием омега-кислот 3 и 6, восстанавливает и защищает кожу.
МАСКА МГНОВЕННОЙ КРАСОТЫ Для домашнего ухода: Арт. E556 – Банка 50 мл	Очищающая и тонирующая маска, мгновенно улучшает внешний вид, идеально очищает кожу, обеспечивает безупречный цвет лица.	● ЛАЙНФАКТОР® ● ТРИТИЗОЛ	Стимулирует синтез и защиту факторов роста фибробластов (FGF-2). Подтягивает, повышает упругость кожи.
СЫВОРОТКА МОРФО-ФИЛЛ Для домашнего ухода: Арт. E558 Флакон с дозатором 30 мл Для профессионального использования: Арт. E566 Набор ампул 2,5 мл x 10	Вызывает эффект «заполнения», воздействует на впалые участки и морщины.	● ЛАЙНФАКТОР® ● ГИАЛУРОНОВАЯ КИСЛОТА ● ФУКОГЕЛЬ	Стимулирует синтез и защиту факторов роста фибробластов (FGF-2). Заполняет и разглаживает морщины. Увлажняет на длительный срок.
СЫВОРОТКА МОРФО-СЛИМ Для домашнего ухода: Арт. E557 Флакон с дозатором 30 мл Для профессионального использования: Арт. E565 ампул 2,5 мл x 10	Тормозит процесс образования жировых клеток, стимулирует синтез нового коллагена. Повышает упругость дряблой кожи.	● ЛАЙНФАКТОР® ● CORALLINE	Стимулирует синтез и защиту факторов роста фибробластов (FGF-2). Регулирует процесс образования зрелых адипоцитов.
МАСКА МОРФО-ФИЛЛ Для профессионального использования: Арт. E569 – Банка 900 г	Уменьшает прилив крови и снимает напряжение верхней части лица. Оптимизирует проникновение активных веществ.	● СУЛЬФАТ КАЛЬЦИЯ ● СОРБИТОЛ	Освежает. Уменьшает прилив крови.
МАСКА МОРФО-СЛИМ Для профессионального использования: Арт. E570 – Банка 900 г	Способствует быстрому проникновению основных активных веществ для моделирования овала лица и повышения упругости кожи.	● СУЛЬФАТЫ КАЛЬЦИЯ И МАГНИЯ ● ОКИСЬ ТИТАНА	Термозффект. Способствует быстрому проникновению активных веществ.

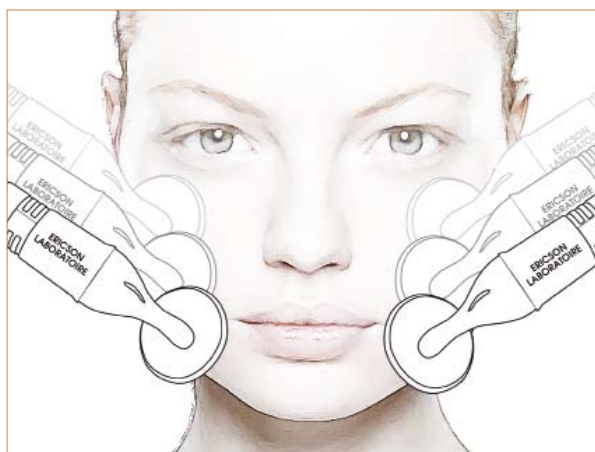

МАССАЖЕРЫ МОРФО-СТИКИ ДЛЯ УСИЛЕНИЯ ЭФФЕКТА ЛИФТИНГА

Использование массажеров с непрерывными микровибрациями позволяет выполнять процедуры:

- Для уменьшения локальных жировых отложений,
- Для дренажа отечных участков,
- Для стимуляции фибробластов,
- Для повышения тонуса мускулатуры,
- Для улучшения проникновения активных компонентов сывороток. **ВНИМАНИЕ!!!** Массировать только «мягкие» зоны (щеки, шею) в направлении снизу вверх. Не массировать зону вокруг глаз и лоб. Выполнить 4-5 последовательных проходов.

ENERGY LIFT

РЕКОМЕНДАЦИИ

Процедура MORPHO-LIFTING для «РЕКОНСТРУКЦИИ ЛИЦА»: Препятствует образованию локальных жировых отложений и стимулирует выработку нового коллагена. Эффективная безоперационная процедура «реконструкции» лица с двумя противоположными действиями: эффект «заполнения» впалых участков и морщин. Эффект «утонышения» жировых отложений на шее, в нижней части щек и подбородка.

1 СНЯТИЕ МАКИЯЖА

Очищающее молочко
ВИТАЛИТИ E567
Очищающий ТОНИК
ВИТАЛИТИ E568



2 СКРАБ

В зависимости от типа кожи :
DERMA GUM E73, GOMMAXX E37,
DERMA SCRUB E605



3 МАССАЖ

С КРЕМОМ МУЛЬТИ-РИЧАРЖ ENERGY LIFT E563. Длительный массаж



4 МОРФОЛОГИЯ ОТДЕЛЬНЫХ УЧАСТКОВ

Сыворотка МОРФО-ФИЛЛ ENERGY LIFT E566: нанести 1/2 ампулы на лоб и вокруг глаз.
Сыворотка МОРФО-СЛИМ ENERGY LIFT E565: шея, овал лица.



5 МАССАЖЕРЫ «МОРФО-STICKS»

Процедура «реконструкции» шеи, овала лица, нижней части щек.



6 СЫВОРОТКИ ДЛЯ ЛОКАЛЬНОГО НАНЕСЕНИЯ

Анти-куперозная СЫВОРОТКА ANTI-COUPEROSE E647, наносится по мере необходимости Сыворотка MELANO-STOP E675 для пигментированных участков кожи



7 ВОССТАНОВЛЕНИЕ ОВАЛА ЛИЦА

Нанести АКТИВНЫЙ ВОССТАНАВЛИВАЮЩИЙ КРЕМ E562 очень толстым слоем.



8 МОРФО-МАСКИ

МОРФО-МАСКИ

Разместите на коже лица марлевую салфетку, затем поместите бинт по овалу лица и, подтягивая его вверх, зафиксируйте узлом. МАСКА МОРФО-ФИЛЛ E570: смешать маску с холодной водой. Нанести толстым слоем на шею, нижнюю часть лица и щеки. МАСКА МОРФО-ФИЛЛ E569: смешать маску с холодной водой и нанести на лоб и глаза толстым слоем. Оставьте маски на 20 минут. Аккуратно снимите и удалите остатки влажными спонжами и протонируйте кожу ТОНИКОМ ВИТАЛИТИ E568.



9 НАНЕСЕНИЕ

Нанести вторую половину ампулы сыворотки МОРФО-ФИЛЛ ENERGY LIFT E566, а затем КРЕМ СУПЕР-ЛИФТИНГ ENERGY LIFT E561.



ПРОДОЛЖИТЕЛЬНОСТЬ ПРОЦЕДУРЫ = 1 Ч 15 МИН
КУРС 4 СЕАНСА
ПЕРИОДИЧНОСТЬ = 1 РАЗ В НЕДЕЛЮ

СРЕДСТВА ЛИНИИ ENERGY LIFT

СРЕДСТВА ДЛЯ ДОМАШНЕГО УХОДА



E559 / ОЧИЩАЮЩЕЕ МОЛОЧКО
ВИТАЛИТИ
E560 / ОЧИЩАЮЩИЙ
ТОНИЗИРУЮЩИЙ ЛОСЬОН
ВИТАЛИТИ
E553 / КРЕМ СУПЕР-ЛИФТИНГ

E554 / АКТИВНЫЙ
ВОССТАНАВЛИВАЮЩИЙ КРЕМ
E555 / КРЕМ МУЛЬТИ-РИЧАРЖ
E556 / МАСКА МГНОВЕННОЙ КРАСОТЫ
E557 / СЫВОРОТКА МОРФО-СЛИМ
E558 / СЫВОРОТКА МОРФО-ФИЛЛ

СРЕДСТВА ДЛЯ ПРОФЕССИОНАЛЬНОГО УХОДА



E567 / ОЧИЩАЮЩЕЕ МОЛОЧКО
ВИТАЛИТИ
E568 / ОЧИЩАЮЩИЙ
ТОНИЗИРУЮЩИЙ ЛОСЬОН ВИТАЛИТИ
E561 / КРЕМ СУПЕР-ЛИФТИНГ
E562 / АКТИВНЫЙ
ВОССТАНАВЛИВАЮЩИЙ КРЕМ

E563 / КРЕМ МУЛЬТИ-РИЧАРЖ
E564 / НАБОР :
E565 / СЫВОРОТКА МОРФО-СЛИМ
E566 / СЫВОРОТКА МОРФО-ФИЛЛ
E570 / МАСКА МОРФО-СЛИМ
E569 / МАСКА МОРФО-ФИЛЛ

ERICSON LABORATOIRE

COMMERCIAL - 22 AV. DE LA DIV. LECLERC - BOBIGNY 93017 - FRANCE
WWW.ERICSON-LABORATOIRE.COM - EXPORT@ERICSONLABORATOIRE.COM
CODE / FM15