ПРОФЕССИОНАЛЬНЫЕ ПРОТОКОЛЫ УХОДОВ ЗА КОЖЕЙ ЛИЦА

lipo drainage 3D

FITNESS REMODELING

ДРЕНАЖ - ДЕЗИНФИЛЬТРАЦИЯ – УДАЛЕНИЕ ТОКСИНОВ

Снижение неприятных ощущений и отечности ног, дренаж, уменьшение целлюлита и эффекта «апельсиновой корки».

ERICSON LABORATOIRE

LIPO DRAINAGE 3D, ИЛИ МОДЕЛИРУЮЩИЙ ФИТНЕСС

Мы вынуждены признать, что на сегодняшний день существует тенденция к увеличению веса. Это вызвано слишком обильным питанием и плохим контролем за ним, малоподвижным образом жизни и сидячей работой, а также снижением физической активности. Специалисты всего мира хорошо сознают, какую угрозу для здоровья создает избыточный вес.

С течением времени естественное биологическое равновесие нарушается, затрагивая различные метаболические процессы. Тело теряет тонус, а кожа – эластичность. Гипертрофированные ткани обвисают, структура тела тяжелеет и деформируется.

На уровне кожных тканей мы можем констатировать «интоксикацию», нарушение метаболизма клеток с избыточной жидкостью, что имеет различные проявления: жировые ткани сильно увеличиваются в размерах, что влечет за собой увеличение пораженных целлюлитом участков тела, появление эффекта «апельсиновой корки», задержку влаги, отеки, воспаления.

ERICSON LABORATOIRE всегда придерживается терапевтических методов, основанных на медико-косметическом подходе без хирургического вмешательства, предлагает сегодня комплексную систему липодренажа - LIPO DRAINAGE 3D, которая позволяет одновременно воздействовать на 3 ОСНОВНЫХ ФАКТОРА избыточного веса и сосудистой недостаточности:

1/ Удаление токсинов из жировых тканей,
2/ Венозный дренаж,
3/ Дезинфильтрация, препятствующая удержанию влаги.

Эта инновационная эффективная система научной косметики гарантирует многочисленные положи-тельные эффекты терапевтического и эстетического характера.

- Тормозит развитие жировых тканей,
- Препятствует пероксидации жиров и снижает кислородную недостаточность,
- Обеспечивает выведение токсинов из кожных тканей,
- Избавляет от жировых отложений и воздействует на развитие кровеносных сосудов,
- Снижает синтез аутотаксинов и MT1-MMP,
- Воздействует на синтез фибронектина и ламинина,
- Обеспечивает ингибицию фермента фосфоди-эстераза III,
- Поддерживает когезию внеклеточного матрикса,
- По результатам тестов сдерживает увеличение объема жировых тканей.

Этот курс лечения предназначен для ТРЕХМЕРНОГО похудения и моделирования ног с целью восстановления исходной морфологии без применения эстетической хирургии. Наши специалисты назвали этот уникальный метод МОДЕЛИРУЮЩИМ ФИТНЕССОМ.

Курс лечения предназначен для женщин, которые страдают от избыточного локального целлюлита, от ощущения «тяжелых ног», сопровождающегося отеками, болями и другими неприятными ощущениями. Терапевтический эффект начинает ощущаться достаточно быстро: неприятные ощущения и отеки исчезают, курс лечения обеспечивает дренаж, уменьшение целлюлита и «апельсиновой корки».

ИНТОКСИКАЦИЯ ТКАНЕЙ

Биологический баланс наших кожных тканей на поверхностном, кожном или подкожном уровне основан на выработке и дегенерации различных элементов, синтезируемых разнообразными клетками, из которых состоят эти ткани.

Это очень хрупкое равновесие, и появление «интоксикации» кожных тканей или перенасыщения клеток жидкостью влечет за собой нарушение метаболизма всего комплекса кожных тканей и снижение их биохимических функций. Нарушение баланса вызывает воспалительные и вредные для нашего тела последствия.

Целлюлит возникает вследствие нарушения водоснабжения жировых клеток. Такие клетки, которые называются адипоцитами, служат для накопления жиров. В случае, если потребление жиров организмом и процесс их накопления находятся в равновесии, размер жировых клеток не превышает нормы.

Если же процесс накопления жиров значительно превышает процесс их потребления адипоциты увеличиваются в объеме, сдавливая кровеносные и лимфатические сосуды, которые с ними связаны. В результате такой компрессии нарушается процесс дренажа воды и удаления токсинов. Избыточное удержание влаги и деградация волокон кожной ткани вызывают эффект покрытой ямками поверхности, соответствующий фиброзу кожных тканей.

ФУНКЦИОНИРОВАНИЕ ЛИМФАТИЧЕСКОЙ СИСТЕМЫ

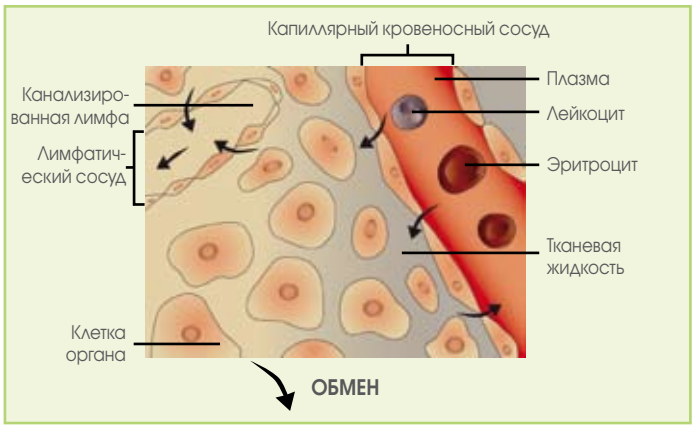

Лимфатическую систему (80% сосудов находятся на поверхности, 20% - в глубоких слоях) с точки зрения анатомии и функций в организме человека можно сравнить с сеткой, которая находится непосредственно под кожей и улавливает избыток влаги и токсины, направляя их в более крупные сосуды. Эти сосуды находятся на более глубоком уровне и снабжены системой клапанов наподобие венозной системы. Ганглии, расположенные в районе суставов и внутренних органов – это настоящие заводы по переработке отходов, доставляемых с помощью лимфатической системы.

АДИПОЦИТ: СЕКРЕТОРНАЯ КЛЕТКА

Адипоциты и жировые ткани осуществляют секрецию белков различного типа: гормонов, цитокинов, белков внеклеточного матрикса, а также белков,необходимых для новообразования кровеносных сосудов, метаболизма жиров и углеводов.

Адипоцитарная гипертрофия возникает при образовании многочисленных адипоцитов. Это явление полностью зависит от продуктов секреции адипоцитов. В числе жиров, выработка которых производится во внеклеточном пространстве адипоцитов, находится лизофосфатидиловая кислота (LPA). Катализатором активности лизофосфолипазы D является аутотаксин (ATX), секреция которого также осуществляется адипоцитами.

В ближайшем окружении адипоцитов находятся «дремлющие» предшественники адипоцитов, так называемые преадипоциты. Пара LPA/ATX необходима для роста преадипоцитов и их дифференцировки, так как аутотаксин подготавливает сосудистую почву, необходимую для роста преадипоцитов, а LPA обеспечивает ее заполнение за счет жирообразующей деятельности.

Аутотаксин играет ключевую роль в процессе синтеза лизофосфатидиловой кислоты и в ангиогенезе, который является важнейшим фактором развития жировых тканей. Поэтому новым методом борьбы против образования целлюлита было признано снижение синтеза аутотаксина с целью ограничения дифференцировки и роста преадипоцитов.

ПЕРОКСИДАЦИЯ ЖИРОВ

При определенных условиях (курение, стресс, загрязнение окружающей среды, солнечное излучение и др.) наш организм испытывает оксилительный стресс. Это означает, что выработка первичных свободных радикалов стремительно возрастает. В этом случае естественные ферментативные системы (SOD, каталаза и др.), которые предназначены в нашем организме для борьбы со свободными радикалами, очень быстро оказываются перегруженными. Тогда не удаленные первичные свободные радикалы окисляют компоненты клеток, что влечет за собой образование вторичных свободных радикалов (ROO•), которые запускают цепную реакцию окисления и вызывают воспаление тканей, стимулируя развитие жировых тканей, так называемый липогенез.

Путем снижения пероксидации жиров и борьбы с продуктами оксиления мы можем воспрепятствовать образованию кислородной недостаточности и воспалений и, таким образом, остановить рост жировой ткани.

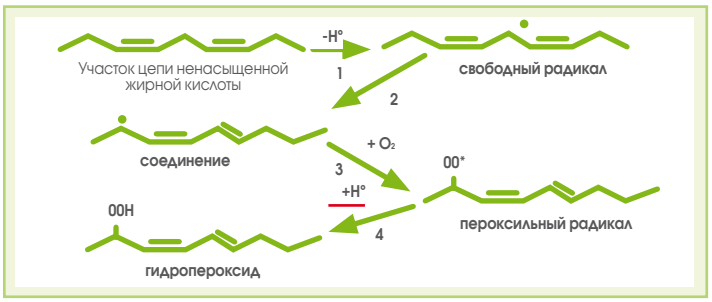

МЕТАЛЛОПРОТЕИНЫ - 3Х МЕРНОЕ РАЗВИТИЕ ЖИРОВОЙ ТКАНИ

Жировая ткань составлена из белков, образующих внеклеточный матрикс. В ходе процесса адипоцитарной дифференцировки преадипоцит испытывает значительные морфологические изменения, которые сопровождаются перестроением внеклеточного матрикса. С целью изменения внеклеточного матрикса адипоцит вырабатывает металлопротеиназы, способные разрушать волокна и гликопротеины. Последние научные исследования неоспоримо доказали наличие мембранной металлопротеиназы MT1-MMP. Она регулирует адипоцитарную дифференцировку и трехмерное развитие жировой ткани.

В отсутствие этой металлопротеиназы процесс развития жировой ткани подавляется. В условиях трехмерного внеклеточного матрикса созревание адипоцитов требует увеличения содержания MT1-MMP. Она регулирует жесткость периклеточного коллагена и контролирует процесс адипогенеза. MT1-MMP отвечает также за взаимодействие адипоцитов с внекеточным матриксом и способствует развитию жировых тканей.

Радикальное уменьшение содержания фибронектина в жировой ткани является ключевым фактором, способствующим ее развитию. То есть такое ремоделирование внеклеточного матрикса стимулирует дифференцировку адипоцитов. Весь комплекс преобразования матрикса позволяет преадипоцитам перейти в стадию развития, в результате которого будут получены зрелые адипоциты. Следовательно, стимуляция выработки фибронектина позволяет избежать адипогенеза.

АНГИОГЕНЕЗ

Процесс образования новых кровеносных сосудов необходим для развития тканей любого типа. В случае жировой ткани этот процесс также имеет ведущее значение, так как при отсутствии кровеносных сосудов не могут развиваться ни клетки, ни ткани. Ангиогенез обеспечивает создание новых кровеносных сосудов, насыщение кислородом и дренаж новых жировых долек. Однако было доказано, что не только преадипоциты/адипоциты участвуют в процессе развития жировой ткани: микросреда клетки также играет важное значение. Жировая ткань долгое время считалась пассивным резервом организма. Теперь мы знаем, что она является местом чрезвычайно активного метаболизма, на который влияют различные факторы. Так, лептин, который вырабатывают гипертрофированные адипоциты, стимулирует эндотелиальные клетки системы микроциркуляции крови в жировых тканях и способствует образованию кровеносных сосудов в жировой массе. Снизив ангиогенез, мы можем воспрепятствовать процессу деления пораженной целлюлитом ткани.

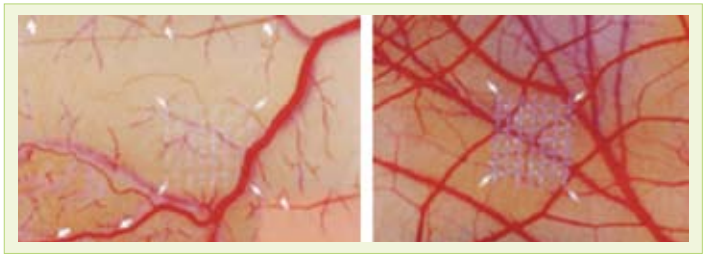

SCULPTOSANE® : УНИКАЛЬНАЯ МИКРОВОДОРОСЛЬ

SCULPTOSANE® представляет собой продукт, полученный путем морской биотехнологии из уникальной культуры микроводорослей (Scenedesmus из тропической саванны Сахель) в сочетании с ферулатом аргинина – активным веществом, препятствующим гликации. SCULPTOSANE®:

- Ограничивает трехмерное развитие жировой ткани, снижая ее способность занимать новый объем во внеклеточном матриксе, а также увеличивает содержание фибронектина и ламинина, которые восстанавливают и увеличивают когезию клеток внеклеточного матрикса. SCULPTOSANE® обеспечивает подлинное трехмерное моделирование жировой ткани.
- Стимулирует энергетический потенциал клеток, насыщает ткани кислородом, тормозит процесс пероксидации жиров и обеспечивает оптимальное выведение токсинов из клеток.

ТЕСТ N°1: СТИМУЛЯЦИЯ АКТИВНОСТИ МИТОХОНДРИЯ

+45%

SCULPTOSANE® стимулирует функции мембраны митохондрия и тем самым увеличивает энергетический потенциал клетки.

ТЕСТ N°2: СНИЖЕНИЕ ПЕРОКСИДАЦИИ ЖИРОВ

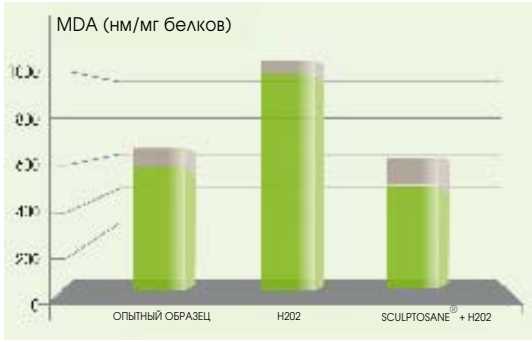

-40%

SCULPTOSANE® воздействует на пероксидацию жиров и способен бороться с продуктами окисления, тем самым помогает избежать гипоксии и воспаления тканей.

ТЕСТ N°3: СТИМУЛАЦИЯ ЛИПОЛИЗА

+38%

SCULPTOSANE® способствует высвобождению жиров или неэстерифицированных жирных кислот (AGNE), и обеспечивает их преципитацию в общую систему кровообращения.

ТЕСТ N°4: СНИЖЕНИЕ СОДЕРЖАНИЯ АУТОТАКСИНА

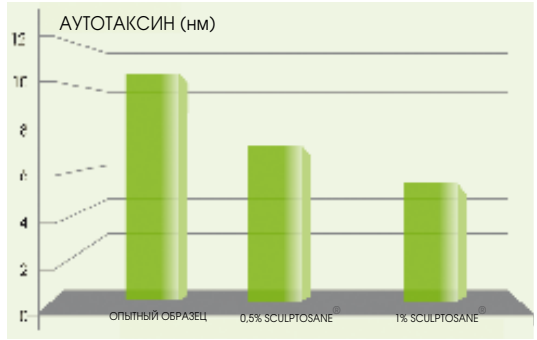

-52%

Ограничивает образование кровеносных сосудов, необходимых для увеличения объема жировой ткани. Ограничивает образование LPA, а также тормозит процесс дифференциации преадипоцитов и липогенез.

SCULPTOSANE® обладает способностью выводить токсины из клеток и оказывает реальное воздействие на дисфункцию адипоцитов, снижает проявления целлюлита, повышает тонус и эластичность кожи.

- Ограничивает образование кровеносных сосудов, необходимых для увеличения объема жировой ткани за счет ингибиции синтеза аутотаксина.
- Ограничивает образование LPA, а также тормозит процесс дифференциации преадипоцитов и липогенез.
- Воздействует на липолиз за счет увеличения преципитации неэстерифицированных жирных кислот (AGNE).
- Ограничивает процесс разрастания жировой ткани благодаря усилению присутствия фибронектина и ламинина, которые восстанавливают и повышают когезию клеток во внеклеточном матриксе.
- Стимулирует энергетический потенциал клеток и насыщает ткани кислородом за счет торможения процесса пероксидации жиров.
- Обеспечивает оптимальный уровень выведения токсинов из клеток.
- Препятствует возникновению кислородной недостаточности и воспалению тканей.

Благодаря многочисленным направленным воздействиям SCULPTOSANE® значительно способствует исчезновению эффекта «апельсиновой корки», а также помогает избавиться от проблем кровообращения, вызванных дисфункцией жировой ткани.

ПОВЫШЕНИЕ ЭФФЕКТИВНОСТИ - БОЛЬШЕ АКТИВНЫХ ИНГРЕДИЕНТОВ

REDULITE

REDULITE воздействует на проблему удержания межклеточной воды в жировых тканях подкожного слоя. Он стимулирует дренаж и процесс удаления влаги, а также улучшает структуру ткани. Осмотические свойства RÉDULITE мобилизуют молекулы воды, запертые в межтканевых пространствах. Такая мобилизация обеспечивает:

- Удаление воды с помощью кровеносных и лимфатических сосудов,
- Одновременное выведение накопленных токсинов,
- l Уменьшение местного сдавливания тканей, то есть узлов и эффекта «апельсиновой корки», вызванной целлюлитом.

ESCULOSIDE

Esculoside получен из коры веток индийского каштана. Esculoside:

- Повышает стойкость капилляров за счет воздействия витамина P (биофлаваноидов),
- Снижает проницаемость капилляров, которая вызывает ощущение «тяжелых ног» и отеки,
- Оказывает противовоспалительное и антиокислительное действие,
- Обладает диуретическими свойствами.

RHODOFILTRAT PALMARIA

Экстракт Rhodofiltrat Palmaria G получен путем вымачивания водоросли PALMARIA PALMATA в растворе гидроглицерина. Этот экстракт успокаивает и уменьшает прилив крови. Он также обладает и другими свойствами:

- Тонизирует стенки венозных и капиллярных сосудов, что упрощает отток лимфы и венозной крови за счет повышения эластичности сосудов,
- Тормозит процесс ангиогенеза,
- Служит ингибитором процессов липогенеза и адипогенеза,
- Является разжижителем, то есть усиливает процесс выведения отходов.

PHYTOTONINE

PHYTOTONINE – это запатентованный комплекс активных веществ растительного происхождения, который в значительной степени улучшает состояние микро-капилляров. PHYTOTONINE восстанавливает мелкие сосуды и снижает их проницаемость, избавляет ноги от ощущения тяжести. Совместное действие трех активных веществ:

- повышает тонус системы венозного кровообращения,
- предохраняет и восстанавливает стойкость и эластичность капилляров, входящих в лимфатическую систему и систему кровообращения,
- удаляет избыток жидкости.

PHYTOTONINE усиливает процесс кровообращения кожных тканей нижних конечностей на 26% и способствует исчезновению симптома «тяжелых ног».

СРЕДСТВА ЛИНИИ LIPO DRAINAGE 3D

СРЕДСТВА ДЛЯ ДОМАШНЕГО УХОДА

E828 /	EXPRESS PATCH	E817/	QUICK DRAIN
E827 /	VEINO CAPS	E818/	CELLULIT DETOX

СРЕДСТВА ДЛЯ ПРОФЕССИОНАЛЬНОГО УХОДА

E825 /	MORPHO FIX	E824/	DRAINING FLUID
E820 /	MAXI PRESS	E819/	CELLULIT DETOX
E821/	FITNESS PACK		
E826/	VEIN REPAIR SERUM		

ЛИНИЯ КОСМЕТИЧЕСКИХ СРЕДСТВ LIPO DRAINAGE 3D

ПРЕПАРАТ	ДЕЙСТВИЕ	АКТИВНЫЕ КОМПОНЕНТЫ	ДЕЙСТВИЕ
CELLULIT DETOX КРЕМ ДЛЯ АКТИВНОГО ПОХУДЕНИЯ Для домашнего использования: тюбик 150 мл. Арт.: E818. Для профессионального использования: тюбик 200 мл. Арт.: E819.	Помогает бороться с ярко выраженным локальным целлюлитом, эффектом «тяжелых ног» в сочетании с отеками, болью и неприятными ощущениями.	• REMODULINE	Воздействует на локальную систему микроциркуляции крови.
		• SCULPTOSANE®	Стимулирует липолиз, обеспечивает дренаж, ограничивает развитие жировой ткани.
QUICK DRAIN ОХЛАЖДАЮЩИЙ ТОНИЗИРУЮЩИЙ СПРЕЙ Для домашнего использования: флакон-спрей 200 мл. Арт.: E817.	Содержит большое количество венотоников и активных веществ, препятствующих удержанию воды, оказывает быстрое дренирующее воздействие на наполненные влагой ткани. Сразу после нанесения вызывает ощущение свежести.	• REDULITE	Обеспечивает дренаж, стимулирует липолиз.
		• МЕНТОЛ	Вызывает отток крови, оказывает противовоспалительное действие.
		• КАМФАРА	Оказывает противовоспалительное и болеутоляющее действие.
		• ЭКСТРАКТ ЧЕРНОЙ СМОРОДИНЫ	Защищает кровеносные сосуды.
DRAINING FLUID ЛОСЬОН ДЛЯ БИНТОВ ОХЛАЖДАЮЩИЙ ТОНИЗИРУЮЩИЙ СТИМУЛЯТОР Для профессионального использования: флакон 500 мл. Арт.: E824.	Содержит большое количество венотоников и активных веществ, препятствующих удержанию воды, оказывает быстрое дренирующее воздействие на наполненные влагой ткани.	• RÉDULITE	Обеспечивает дренаж, стимулирует липолиз.
		• МЕНТОЛ	Вызывает отток крови, оказывает противовоспалительное действие.
		• КАМФАРА	Оказывает противовоспалительное и болеутоляющее действие.
VEIN REPAIR SERUM СПЕЦИАЛЬНАЯ СЫВОРОТКА ДЛЯ КАПИЛЛЯРНЫХ СОСУДОВ Для профессионального использования: тюбик 200 мл. Арт.: E826.	Укрепляет стенки кровеносных сосудов, стимулирует отток крови.	• PHYTOTONINE	Венотоник, восстанавливает стойкость и эластичность капиллярных сосудов.
		• RHODOFILTRAT PALMARIA	Разжижает кровь, тонизирует стенки кровеносных сосудов, стимулирует микроциркуляцию крови в жировых тканях.
FITNESS PACK ФИКСАТОР АДИПОЦИТАРНОГО МАТРИКСА Для профессионального использования: Набор E821 (4 пакета по 60 г E822 + 4 пакета по 90 мл E823) 4 процедуры.	Обеспечивает мгновенный отток крови, избавляет от ощущения «тяжелых ног», улучшает циркуляцию крови и лимфы. Снижает эффект «апельсиновой корки», а также уменьшает некрасивую сетку кровеносных сосудов.	ОСВЕЖАЮЩАЯ МАСКА • МЕНТОЛ	Вызывает отток крови, оказывает противовоспалительное действие.
		• МАСЛО ТАМАНУ	Защищает систему кровеносных сосудов.
		ОХЛАЖДАЮЩИЙ ГЕЛЬ • SCULPTOSANE®	Стимулирует липолиз, обеспечивает дренаж, ограничивает развитие жировой ткани.
		• ЭКСТРАКТ ГИБИСКУСА	Оказывает антиоксилительное и противовоспалительное действие.
VEINO CAPS ВОЗДЕЙСТВИЕ НА СИСТЕМУ КРОВЕНОСНЫХ И ЛИМФАТИЧЕСКИХ СОСУДОВ Для домашнего использования: Блистерная упаковка 2x14 таблетки. Арт.: E827.	Натуральный комплексный состав, который тонизирует и усиливает циркуляцию крови. СИЛЬНО ДОЗИРОВАННЫЙ фитовенотоник воздействует на всю кровеносную систему, от капилляров до артерий.	• ЭКСТРАКТЫ ВИННОГО ВИНОГРАДА И ЛЕКАРСТВЕННОЙ РОМАШКИ	Разжижает кровь, повышает стойкость кровеносных сосудов.
		• ЭКСТРАКТ ВИНОГРАДНЫХ КОСТОЧЕК	Обладает высоким содержанием OPC, активный антиокислитель.
EXPRESS PATCH ДЛЯ УСТРАНЕНИЯ НЕПРИЯТНЫХ ОЩУЩЕНИЙ В НОГАХ/ УЛУЧШЕНИЯ ЦИРКУЛЯЦИИ КРОВИ Для домашнего использования: коробка 14 пластырей. Арт.: E828.	ЭКСПРЕСС-ПЛАСТЫРЬ LIPO DRAINAGE 3D обладает высоким содержанием очищенных активных веществ, улучшает циркуляцию крови и избавляет от ощущения тяжелых ног.	• BROMÉLAÏNE	Помогает бороться с воспалениями, подкожными кровоизлияниями и отеками.
		• ЭКСТРАКТЫ ВИННОГО ВИНОГРАДА И ЛЕКАРСТВЕННОЙ РОМАШКИ	Разжижает кровь, повышает стойкость кровеносных сосудов.
MAXI PRESS МАССАЖНЫЕ ПЕРЧАТКИ С ОХЛАЖДАЮЩИМ ТОНИЗИРУЮЩИМ ДЕЙСТВИЕМ Для профессионального использования: набор из 2 перчаток. Арт.: E820.	Охлаждающий эффект этих ТОНИЗИРУЮЩИХ МАССАЖНЫХ ПЕРЧАТОК обеспечивает идеальное сужение кровеносных сосудов для повышения оттока крови.		
MORPHO FIX МОРФОЛОГИЧЕСКИЙ МОДЕЛИРУЮЩИЙ БИНТ Для профессионального использования: Набор 4x2 ленты. Арт.: E825.	Нормализует размер кровеносных сосудов, избавляет от излишнего сдавливания и отеков, восстанавливает функцию клапанов, ускоряет кровообращение.		

lipo drainage 3D

РЕКОМЕНДАЦИИ

Этот курс лечения предназначен для женщин, которые страдают от избыточного локального целлюлита, от ощущения «тяжелых ног», которое сопровождается отеками, болями и другими неприятными ощущениями. Положительные результаты достигаются быстро: неприятные ощущения и отеки ног исчезают, курс лечения обеспечивает дренаж, уменьшение целлюлита и эффекта «апельсиновой корки».

1 Положите на кресло простыню из пластика, а затем на нее постелите полотенце.

2 Положите 2 бинта E825 MORPHO FIX в большую чашу, залейте их холодной водой, добавьте три колпачка дренирующего флюида E824 DRAINING FLUID.

3 Положите клиентку на спину. Нанесите первый толстый слой крема E819 CELLULIT DETOX на переднюю часть щиколоток, икр и ляжек.

4 Достаньте перчатки E820 MAXI PRESS из морозильной камеры. Используйте перчатки немедленно, пока они холодные. Выполните первый 5-минутный МАССАЖ с помощью МАССАЖНЫХ ПЕРЧАТОК MAXI PRESS в направлении от стопы к щиколотке, икре, ляжке. Перчатки MAXI PRESS обладают большой поверхностью давления и активно воздействуют на циркуляцию крови и лимфы. После использования вновь положите перчатки MAXI PRESS в морозильную камеру.

5 Нанесите второй слой крема E819 CELLULIT DETOX и выполните второй РУЧНОЙ МАССАЖ, на этот раз в течение 10 минут, также в направлении от щиколотки к икре и ляжке.

6 Попросите клиентку перевернуться на живот. Достаньте перчатки из морозильной камеры. Повторите МАССАЖ - этапы 3, 4 и 5. Попросите клиентку немного приподняться и снимите полотенце. Клиентка остается лежать на животе.

7 Смешайте в чаше 1 пакет ОСВЕЖАЮЩЕЙ МАСКИ с 1 пакетом ОХЛАЖДАЮЩЕГО ГЕЛЯ из набора FITNESS PACK E821. После получения тестообразной массы добавьте 170 мл воды и перемешивайте до образования ЖЕЛЕ. Нанесите ЖЕЛЕ толстым слоем на заднюю часть ног в направлении от стопы к щиколотке, икре, ляжке. Попросите клиентку перевернуться на спину. Нанесите ЖЕЛЕ на переднюю часть ног восходящими движениями от стопы к щиколотке, стопе, ляжке.

8 ОБЕРТЫВАНИЕ НОГ

На этапе 2 бинта MORPHO FIX E825 помещаются в чашу, где они пропитываются дренирующим флюидом DRAINING FLUID E824.
Оберните поочередно каждую ногу влажными лентами. Начинайте с кончиков пальцев, оберните стопу, шиколотку, икру, ляжку. При каждом обороте лента должна находить на предыдущий виток, не оставляя свободных участков кожи. Сильнее всего оборачивайте ленту вокруг пальцев, после чего давление должно ослабевать по мере подъема к верхней части ляжки. Оставьте клиентку на 20 минут. Снимите ленты. Удалите излишки геля теплой влажной салфеткой.

9 Выполните третий, более легкий МАССАЖ с помощью СЫВОРОТКИ VEIN REPAIR E826, также в направлении от щиколотки к верхней части ляжки. Выполните легкий круговой массаж на варикозных участках.

ПРОДОЛЖИТЕЛЬНОСТЬ ПРОЦЕДУРЫ = 1 час 15 минут
КУРС ЛЕЧЕНИЯ - 4 СЕАНСА
ПЕРИОДИЧНОСТЬ ПРОЦЕДУР = 1 РАЗ В НЕДЕЛЮ

ERICSON LABORATOIRE
22 AV. DE LA DIV. LECLERC - BOBIGNY 93017 - FRANCE
WWW.ERICSON-LABORATOIRE.COM - CLIENTS@ERICSONLABORATOIRE.COM
CODE / FT28